

Implementatie standaard zoekscherm versie 2.2

Samenwerkende Catalogi

| | |
|---------------|------------------|
| Auteur | Willemijn Luitse |
| Versie | 1.0 / Definitief |
| Datum | 23-08-10 |
| Omvang | 9 pagina's |

1. Inleiding

Als u gaat deelnemen aan Samenwerkende Catalogi, dient u ook uw website aan te passen. Bezoekers moeten de producten van andere overheden ook echt kunnen vinden op uw website.

Samenwerkende Catalogi biedt u een dienst aan waarbij de mogelijkheid wordt geboden om gebruik te maken van het standaard zoekscherm. U kunt ervoor kiezen om een verwijzing naar het zoekscherm op te nemen, waarbij het zoekscherm getoond wordt in uw website. U kunt er ook voor kiezen het standaard zoekscherm middels een eigen ontwerp te implementeren.

Het standaard zoekscherm wordt tot en met juli 2011 nog ondersteund, vanaf augustus 2011 is het standaard zoekscherm niet meer te gebruiken.

Vanaf juli 2010 tot en met juli 2011 zijn er twee versies van het standaard zoekscherm in gebruik (versie 2.1 en 2.2). Versie 2.2 van het standaard zoekscherm voldoet beter aan de Webrichtlijnen, wat één van de bouwstenen is van het Nationaal Uitvoeringsprogramma dienstverlening en e-overheid. Met de komst van versie 2.2 zijn er verschillende situaties (scenario's) ontstaan. Zo is er een onderscheid te maken tussen nieuwe deelnemers en bestaande deelnemers.

Bent u een bestaande deelnemer en maakt u gebruik van het standaard zoekscherm versie 2.1? Dan kan u ervoor kiezen te migreren naar de nieuwe versie van het standaard zoekscherm (zie scenario 1 en 2). U kunt er ook voor kiezen om niet te migreren en uw huidige standaard zoekscherm te behouden (zie scenario 3). Bent u een nieuwe deelnemer dan is scenario 4 op u van toepassing.

Met het onderstaande beslissingsmodel kunt u bepalen welk scenario op uw situatie van toepassing is.

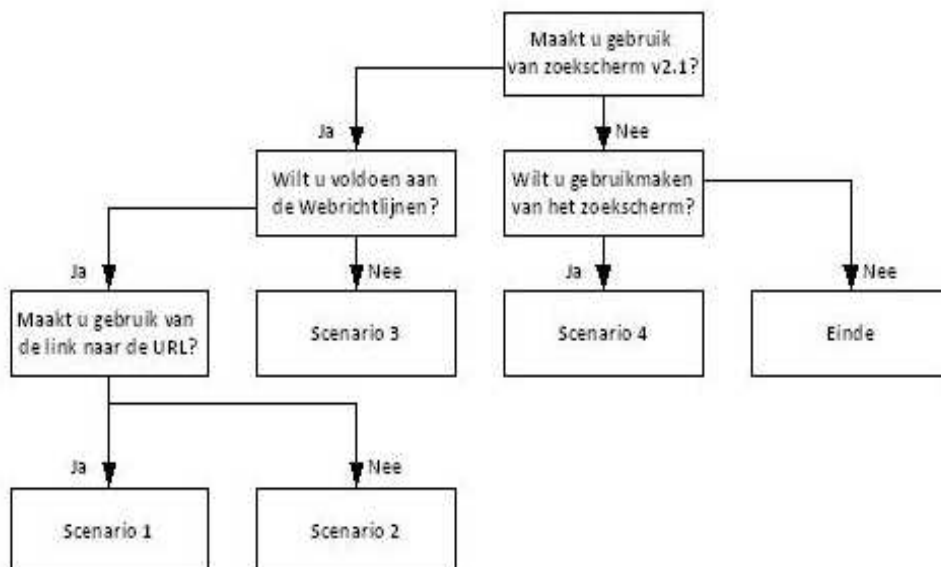

2. Scenario 1

Situatie: Momenteel verwijst u op uw website naar de URL van het standaard zoekscherm v2.1. Om beter te voldoen aan de webrichtlijnen wilt u gebruik maken van het standaard zoekscherm v2.2.

Wijzigingen: De nieuwe versie van het zoekscherm voldoet beter aan de Webrichtlijnen, dit heeft geresulteerd in een nieuw uiterlijk van het standaard zoekscherm v2.2 ten behoeve van het contrast. De wijzigingen zijn (zie bijlage I):

- de kleur rood in de tekstweergave is vervangen door blauw (kleurcode 0000C0)
- de kleur roze in de achtergrond van de input zoekbox is vervangen door wit
- de kleur rood in de border van de button 'Zoek' is aangepast naar blauw (kleurcode 0000C0)
- de achtergrondkleur in de balk 'alle resultaten' is verwijderd.

Acties: Om te voldoen aan de webrichtlijnen dient u de volgende acties te ondernemen:

- Vraag de nieuwe URL op via sc@overheid.nl
- Wijzig de verwijzing van het oude zoekscherm naar het nieuwe zoekscherm.
- Controleer de verwijzing naar het nieuwe zoekscherm
- Indien u vragen heeft kunt u contact opnemen met sc@overheid.nl of 070 889 60 73

3. Scenario 2

Situatie: Momenteel maakt u via een eigen implementatie gebruik van het standaard zoek-scherm v2.1. Om te voldoen aan de webrichtlijnen wilt u gebruik maken van het standaard zoek-scherm v2.2.

Wijzigingen: De nieuwe versie van het zoek-scherm voldoet beter aan de Webrichtlijnen, dit heeft geresulteerd in een nieuw uiterlijk van het standaard zoek-scherm v2.2 ten behoeve van het contrast. De wijzigingen zijn (zie bijlage I):

- de kleur rood in de tekstweergave is vervangen door blauw (kleurcode 0000C0)
- de kleur roze in de achtergrond van de input zoekbox is vervangen door wit
- de kleur rood in de border van de button 'Zoek' is aangepast naar blauw (kleurcode 0000C0)
- de achtergrondkleur in de balk 'alle resultaten' is verwijderd.

Naast de wijzigingen op het gebied van vormgeving hebben er ook wijzigingen in de bron-code plaats gevonden, zoals onder andere de paginering.

Acties: Om te voldoen aan de webrichtlijnen dient u de volgende acties te ondernemen:

- Wijzig de verwijzing van het oude zoek-scherm. De nieuwe URL is op te vragen via sc@overheid.nl
- Indien u vragen heeft kunt u contact opnemen met sc@overheid.nl of 070 889 60 73

4. Scenario 3

Situatie: Momenteel maakt u gebruik van het standaard zoekscherm v2.1 en u wilt dit zo houden.

Wijzigingen: Het standaard zoekscherm v2.1 is gewijzigd op het gebied van vormgeving. Er zijn geen wijzigingen in de broncode. De wijzigingen zijn (zie bijlage I):

- de kleur rood in de tekstweergave is vervangen door blauw (kleurcode 0000C0)
- de kleur roze in de achtergrond van de input zoekbox is vervangen door wit
- de kleur rood in de border van de button 'Zoek' is aangepast naar blauw (kleurcode 0000C0)
- de achtergrondkleur in de balk 'alle resultaten' is verwijderd.

Acties:

- U hoeft verder geen actie te ondernemen.
- Indien u vragen heeft kunt u contact opnemen met sc@overheid.nl of 070 889 60 73

5. Scenario 4

Situatie: Momenteel bent u nog niet aangesloten op Samenwerkende Catalogi. U zou graag gebruik willen maken van het standaard zoekscherf.

Acties:

- Neem contact op met sc@overheid.nl of 070 889 60 73

Bijlage I – Schermafdrak standaard zoekscherm 2.1 en 2.2

Startpagina standaard zoekscherm 2.1

Gemeenteproducten

Zoeken in producten

Doelgroep(en)

Particulier

Ondernemer of organisatie

Organisatie(s)

Gemeente

Provincies

Waterschappen

Ministeries

zoek

Standaard zoekscherm 2.1 resultatenpagina

ZOEKEN

U heeft gezocht op **amsterdam**

11 - 20 resultaten van 92 van de gemeente

« 1 2 3 4 5 6 7 8 9 10 »

11. **Kwijtscheiding belastingen**
In Amsterdam betaalt iedereen gemeentebelastingen. Sommige Amsterdammers kunnen kwijtscheiding ...
[meer informatie](#)
Bron: Gemeente | Categorie: Producten & diensten

12. **Klagen bij de gemeentelijke ombudsman**
... instanties en personen waarvoor de gemeente **Amsterdam** verantwoordelijk is. Als uw klacht door de ...
[meer informatie](#)
Bron: Gemeente | Categorie: Producten & diensten

13. **Nieuwbouwwoningen, huren of kopen van**
... van alle Amsterdammersse nieuwbouwprojecten vindt u op [www.nieuwbouw.amsterdam.nl](#). Er staat bij ...
[meer informatie](#)
Bron: Gemeente | Categorie: Producten & diensten

Zoeken in producten

Doelgroep(en)

Particulier

Ondernemer of organisatie

Organisatie(s)

Gemeente

Waterschap

Provincie

Ministeries

zoek

Startpagina standaard zoekscherm 2.2

Gemeenteproducten

Zoeken in producten

Doelgroep(en)

Particulier

Ondernemer of organisatie

Organisatie(s)

Gemeente

Waterschap

Provincie

Ministeries

zoek

Standaard zoekscherm 2.2 resultatenpagina

| | |
|--|--|
| <p>ZOEKEN</p> <p>U heeft gezocht op milieu</p> <p>1 - 8 resultaten van 8 van de gemeente</p> <ol style="list-style-type: none">Grofvuil ... zamelen en af te voeren. Dat is beter voor het milieu en het beperkt de kosten voor de gemeente en ... meer informatie Bron: Gemeente Categorie: Producten & dienstenAfvalstoffenheffing ... van huishoudelijk afval. De zorg voor het milieu stelt hoge eisen aan inzameling, scheiding ... meer informatie Bron: Gemeente Categorie: Producten & dienstenBodem informatie Bodem informatie bestaat uit twee delen. Het tweede deel bestaat uit informatie uit het Wet Milieubeheerarchief over activiteiten die eventueel een bodemverontreiniging kunnen veroorzaken. Bodeminformatie wordt doorgaans opgevraagd door makelaars en taxateurs in verband met de waardebeoordeling van de woning. meer informatie Bron: Gemeente Categorie: Producten & diensten | <p>Zoeken in producten</p> <input type="text" value="milieu"/> |
| | <p>Doelgroep(en)</p> <p><input checked="" type="checkbox"/> Particulier</p> <p><input checked="" type="checkbox"/> Ondernemer of organisatie</p> <p>Organisatie(s)</p> <p><input checked="" type="checkbox"/> Gemeente</p> <p><input type="checkbox"/> Waterschap</p> <p><input type="checkbox"/> Provincie</p> <p><input type="checkbox"/> Ministeries</p> <p><input type="button" value="zoek"/></p> |